„Europa își pregătește destrămarea!” Scandalul bugetului UE 2028–2034.

Emil Boc critică propunerea președintelui Consiliului European de reducere a bugetului UE pentru perioada 2028-2034. „Propunerea pentru noul buget al Uniunii Europene este inacceptabilă. Nu are viziune politică, nu este suficient de curajoasă”, susține primarul municipiului Cluj-Napoca. **Pagina 3**

monitorulcj.ro

MARȚI | 24 NOIEMBRIE 2026 | anul XXIX, nr. 222 (7341) | 8 pagini | 3,5 lei

PUBLICITATE

Terapia
a SUN PHARMA company

METEO

CLUJ-NAPOCA

1°C

Detalii în pagina 2

1 € = 5.3485 LEI

Marea reformă, decisă la vot?

Românii ar putea decide viitoarea hartă a țării!

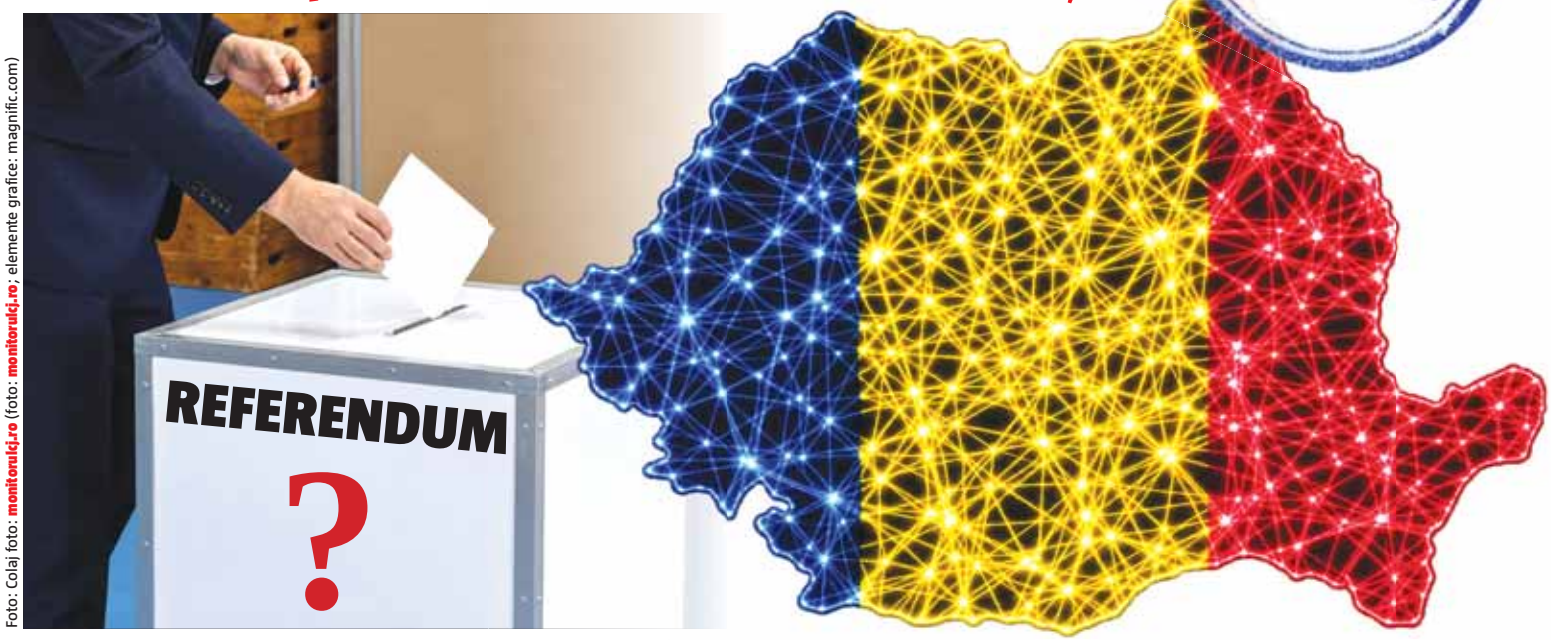

Foto: Colaj foto: monitorulcj.ro (foto: monitorulcj.ro; elemente grafice: magnific.com)

România ar putea ajunge la referendum pentru o nouă hartă administrativă! PSD analizează posibilitatea de a-i chema pe români la urne pentru a decide dacă țara trebuie să aibă mai puține județe și o administrație reorganizată. Miza este uriașă: comasarea localităților, reducerea numărului de județe și dispariția unor structuri administrative. **Pagina 3**

ADMINISTRAȚIE

Ce se întâmplă pe strada Piezișă?

Siguranța celor care frecventează Piezișa a ajuns în atenția Primăriei Cluj-Napoca, după mai multe incidente. **Pagina 5**

ACTUALITATE

Marius Harosa, decorat post-mortem cetățean de onoare

Consiliul Județean Cluj va acorda post-mortem titlul de Cetățean de Onoare avocatului Marius Harosa. **Pagina 2**

ACTUALITATE

Iarna a pus în mișcare utilajele de deszăpezire

Primele precipitații sub formă de lapoviță și ninsoare au mobilizat echipele de intervenție, în special în zona montană. **Pagina 2**

EDUCAȚIE

Lecții de respect față de animale

Un proiect educațional inedit în școlile clujene: elevii învață să recunoască și să prevină abuzurile asupra animalelor. **Pagina 5**

ECONOMIE

Românii mai așteaptă până vor simți ieftiniri

Inflația din România ar putea scădea semnificativ în 2027. Ce se întâmplă cu prețurile și dobânzile? **Pagina 6**

07341
5 948494 260010

EXTERNE

NATO cere aliaților să crească cheltuielile pentru apărare: „Toți trebuie să contribuie, chiar de acum”

Secretarul general al NATO, Mark Rutte, a îndemnat luni aliații să dezvolte un plan de acțiune „credibil” pentru a atinge obiectivul de a investi cel puțin 5% din PIB în cheltuieli destinate apărării până cel târziu în 2035, dar „ideal înainte” de această dată, informează EFE.

Într-o intervenție la cea de-a 72-a sesiune anuală a Adunării Parlamentare NATO, Mark Rutte a lăudat țările membre care vor depăși deja în acest an obiectivul convenit la summitul de la Haga din 2025, apreciind acest lucru ca „remarcabil”.

„Dacă luăm însă în serios menținerea alianței noastre puternice și sigure, toți aliații trebuie să contribuie, nu doar în 2035, ci chiar de acum", a punctat secretarul general al NATO, subliniind că pentru atingerea acestui obiectiv este nevoie de o „investiție susținută”, scrie Agerpres.

„Cel puțin toată lumea ar trebui să aibă o cale credibilă pentru a ajunge acolo și, ideal, să ajungă înainte de 2035”, a avertizat el țările care rămân în urmă la cheltuielile pentru apărare. Mark Rutte a făcut apel la parlamentele naționale să „dezvolte sprijinul politic și public (necesar pentru) accelerarea investițiilor în apărare”, având în vedere că „amenințarea este reală”, referindu-se la pericolul pentru Occident pe care îl consideră reprezentat de țări precum Rusia, Iran sau Coreea de Nord.

În acest sens, a enumerat o serie de acte de sabotaj pe teritoriul european atribuite Moscovei, precum incendii deliberate, atacuri cibernetice, incursiuni de drone în aeroporturi, distrugerea cablurilor submarine, precum și căderea a două rachete pe teritoriul polonez vineri sau atacurile împotriva navelor comerciale din Marea Neagră.

Aceste incidente capătă deja un caracter „atât de serios” încât termenul de „război hibrid” începe să fie insuficient și ar trebui înlocuit cu unul nou, a argumentat Rutte. Secretarul general al NATO a făcut, de asemenea, apel la parlamentele naționale să legifereze pentru a facilita creșterea producției în industria de armament, având în vedere că, în acest moment, „cererea depășește cu mult oferta”. Mark Rutte a spus că s-au făcut progrese în domeniul munițiilor și că, începând cu 2027, alianța în ansamblu va putea produce patru milioane de unități anual, aproape dublu față de 2025, dar a avertizat că este nevoie de mai multe capacități de apărare aeriene și anti-dronă, precum și mijloace pentru a efectua atacuri pe distanță lungă de mare precizie.